

PetCT PSMA estadiamento CAP

*Prof. Livre Docente Wagner E. Matheus
Assistente Urologia UNICAMP
Departamento Cirurgia FCM-UNICAMP*





*No passado, tudo era
mais simples.....*

Tabela risco D`Amico

| | PSA | Escore de Gleason | Estadiamento |
|---|-------------|-------------------|--------------|
| Risco Baixo (todos os critérios a seguir) | < 10 ng/mL | 2-6 | T1c-T2a |
| Risco Intermediário | 10-20 ng/mL | 7 | T2b |
| Risco Alto (pelo menos um dos critérios a seguir) | > 20 ng/mL | 8-10 | > T2c |

Exames de Imagem:



ANTERIOR



POSTERIOR



384 x 384



.....hoje, tudo é mais complexo!!!!!!

Avaliação histológica e RM (estudo multipar.)

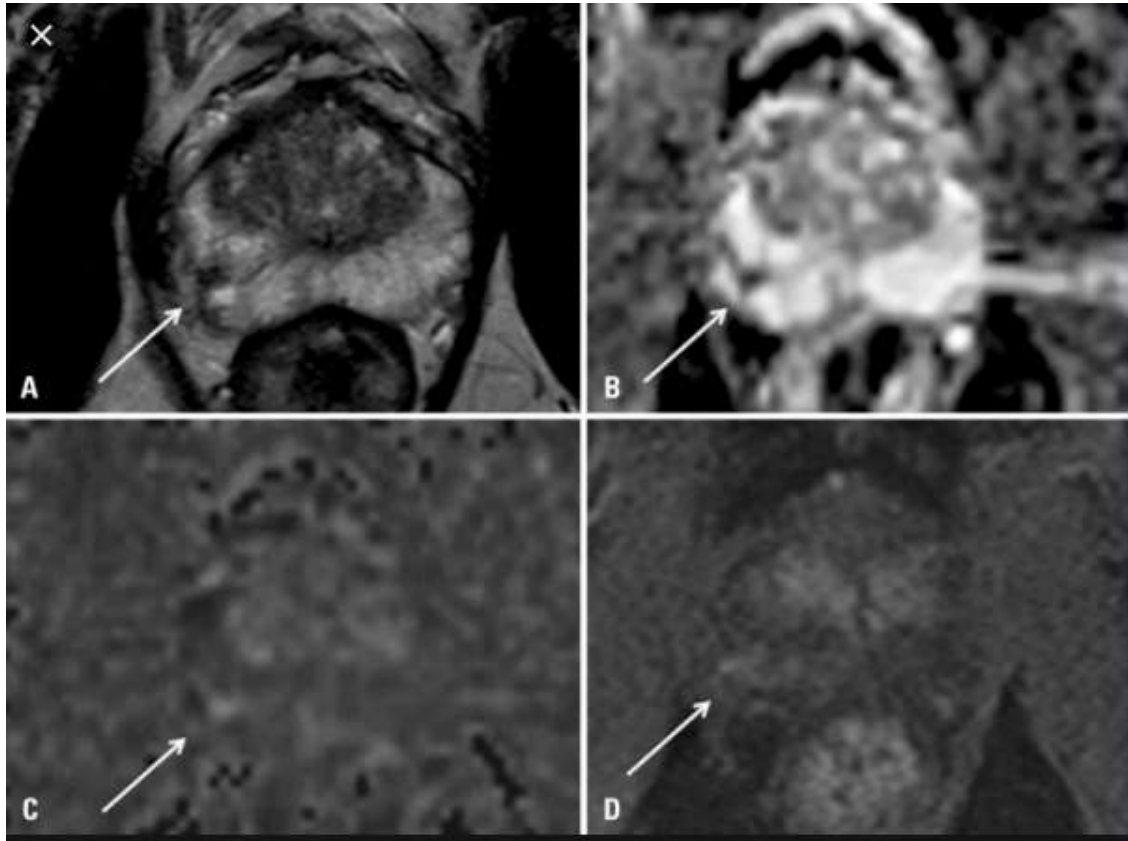

ISUP Prostate Cancer Grade Groups

| Grade group | Gleason score | Gleason pattern |
|-------------|---------------|------------------|
| 1 | ≤6 | ≤3+3 |
| 2 | 7 | 3+4 |
| 3 | 7 | 4+3 |
| 4 | 8 | 4+4, 3+5, 5+3 |
| 5 | 9 or 10 | 4+5, 5+4, or 5+5 |

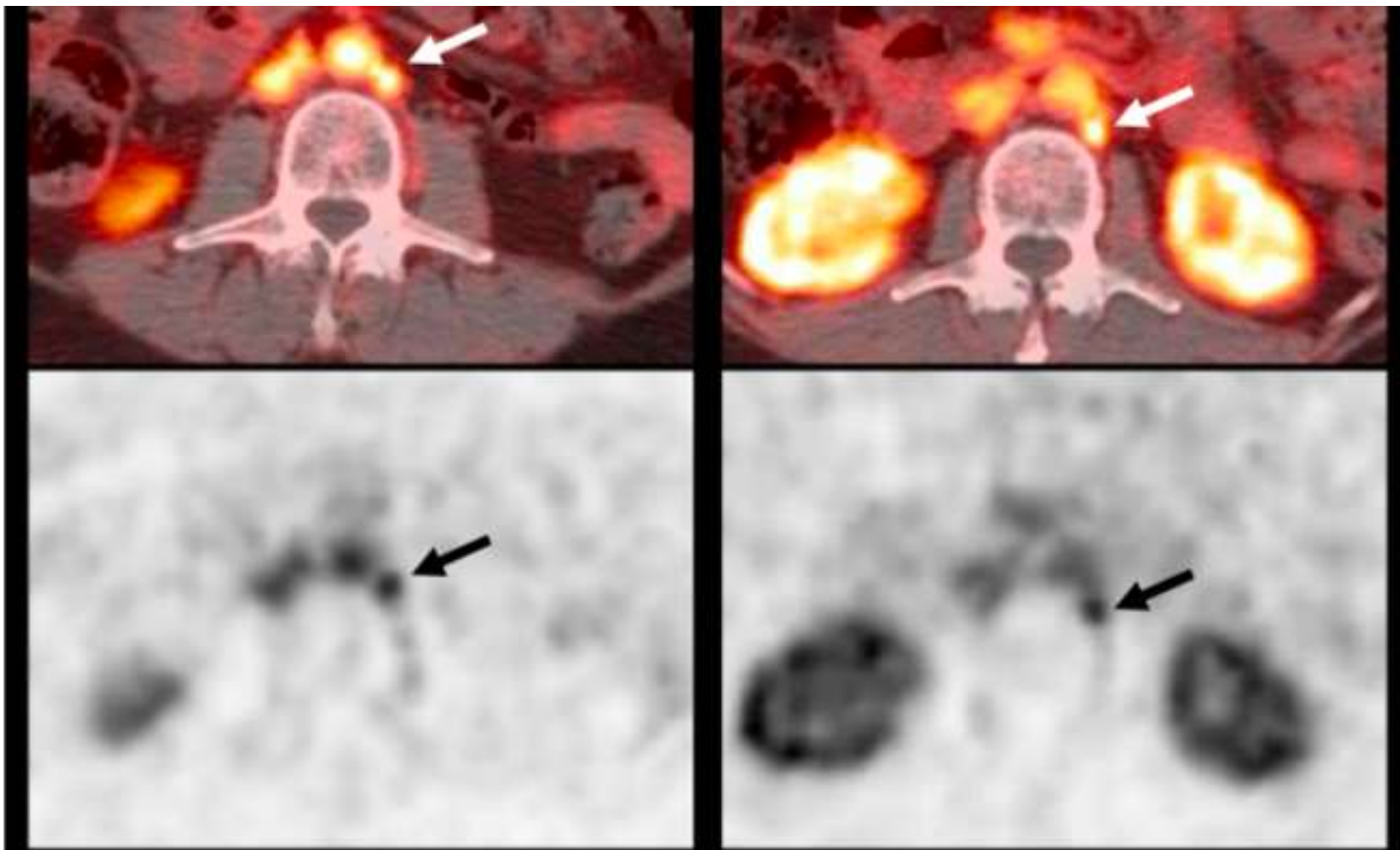

PETCT PSMA

Exame que veio p nos ajudar....

..... algumas vezes, pode dificultar (atrapalhar)!

Principalmente, para recidiva bioquímica

Indicação de Estadiamento CAP????

*Debate – uso do
PETCT PSMA*

Estadiamento CAP

Sim



MARCUS VINICIUS SADI

Palestrante

Não



UBIRAJARA FERREIRA

Palestrante

Conclusões

Sadi – Moderno, futurista, defendendo a tecnologia e “talvez” o que será no futuro.

Ubirajara – Conservador, realista e baseado nas evidências atuais, defendendo o que existe de comprovação hoje.

